



BERGMANN

HAIR AND MORE...

Since 1873

luxuryline
european virgin hair collection



Bergmann entwickelt seit über 150 Jahren Lösungen für Frauen mit Haarproblemen. Unser ganzes Wissen und Können haben wir in die Herstellung der luxury line eingebracht. Das Ergebnis sind wunderschöne Echthaarperücken und Oberkopf-Integrationen aus naturbelassenen Eurohaaren.

Since 1873 Bergmann has been designing and hand manufacturing wigs and other solutions for people experiencing hair loss. Utilizing all our knowledge and expertise combined with the use of the highest quality materials and hand selected human hair we proudly present our luxury line. Beautiful human hair wigs and hair pieces made from natural and untreated European Hair.

Bergmann développe depuis 150 ans des réponses aux problèmes de cheveux des femmes. Nous avons mis au service de notre luxury line toutes nos connaissances et savoir faire et utilisé les plus belles matières. Le résultat sont de merveilleuses perruques et intégrations en cheveux naturels européens.





**Naturbelassenes
Eurohaar**

**European
Virgin Hair**

**Cheveux naturels
non traités Eurohair**



Opal

Wunderschöne Perücke aus naturbelassenem Eurohaar.

Ein Rohdiamant, der durch Ihre Kreativität und Ihr Know-How zu einer außergewöhnlichen Frisur geformt werden kann.

Beautiful wig made from European Virgin Hair.

A rough diamond that can be moulded into an extraordinary hairstyle using your creativity and know-how.

Marveilleuse perruque en cheveux naturels non traités Eurohair.

Un diamant brut qui peut être façonné en une coiffure exceptionnelle grâce à votre créativité et à votre savoir-faire.



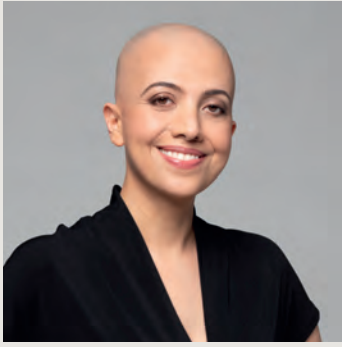

Höchste Qualität

Unsere Perücken werden aus unbehandeltem, handselektiertem Eurohaar hergestellt. Europäisches Haar ist feiner als asiatisches Haar und gehört zu den hochwertigsten und teuersten Haaren weltweit.

Highest Quality

Our wigs are made from untreated, hand selected European hair. European hair is finer than Asian hair and is one of the highest quality and most expensive hair in the world.

La plus haute qualité

Nos perruques sont fabriquées à partir de cheveux européens non traités et sélectionnés à la main. Les cheveux européens sont plus fins que les cheveux asiatiques et font partie des cheveux de la meilleure qualité et des plus chers au monde.



Opal

Haarqualität	Naturbelassenes Eurohaar
Kopfumfang	55
Haarlänge	Bis 25 cm (kurz) Bis 35 cm (mittel) Bis 45 cm (lang)
Knüpfichte	Leicht-Mittel
Haarträger	Monofilament am Oberkopf, mit Lacefront, Stretch-Tüll am Hinterkopf, 100% handgeknüpft
Frisur	Scheitel Mitte



Hair quality	European Virgin Hair
Size	55
Hair length	Up to 25 cm (short) Up to 35 cm (medium) Up to 45 cm (long)
Density	Light-medium
Base	Monofilament on top, with lace front, with stretch material in back, 100% hand-knotted
Hairstyle	Parting middle

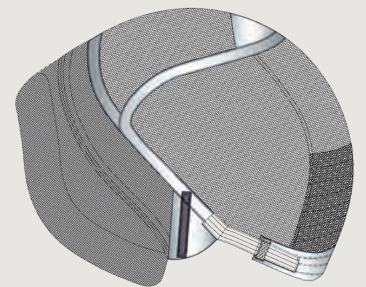

Qualité des cheveux	Cheveux naturels non traités Eurohair
Taille	55
Longueur	Jusqu'à 25 cm (courte) Jusqu'à 35 cm (moyenne) Jusqu'à 45 cm (longue))
Densité	Légère à moyenne
Base	Monofilament sur le dessus, tulle cinema à l'avant, avec matière stretch à l'arrière, 100% noué à la main
Direction des cheveux	Raie, au milieu

Erhältliche Farben • Available Colours • Couleurs Disponibles Naturtöne • Natural Colours • Couleurs Naturelles

hellblond*
light blonde*
blond clair*

mittelblond
middle blonde
blond moyen

dunkelblond
dark blonde
blond foncé

hellbraun
light brown
brun clair

mittelbraun
middle brown
brun moyen

dunkelbraun
dark brown
brun foncé

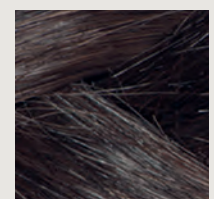
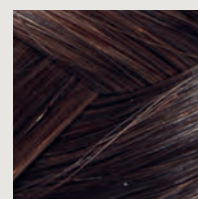
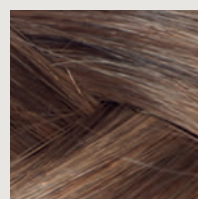
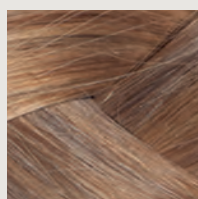
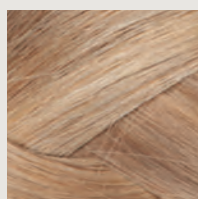
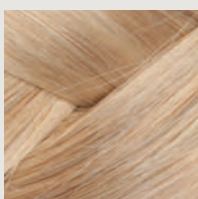

*auf Anfrage • on request • sur demande



Europa 1 & 2

Haarqualität	Naturbelassenes Eurohaar
Größe	20 x 18 cm
Haarlänge	20 – 25 cm
Knüpfdichte	Leicht-Mittel
Haarträger	Europa 1: Nylon-Netz mit Porengröße 1,5 mm im Ansatz- und Scheitelbereich, 5 mm im Randbereich Europa 2: Nylon-Netz mit 5 mm Porengröße im Randbereich, Fine-Mono im Scheitelbereich, mit PU-Kante
Frisur	Wirbel Mitte

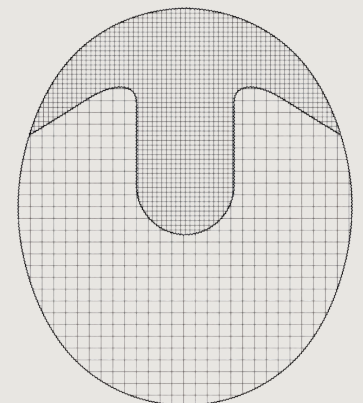

Europa 1

Hair quality	European Virgin Hair
Size	20 x 18 cm
Hair length	20 – 25 cm
Density	Light-medium
Base	Europa 1: Nylon net with 1.5 mm pores in front and parting area, 5 mm pores in edge area Europa 2: Nylon net with 5 mm pores in edge area, Fine-Mono in parting area, with PU edge
Hairstyle	Crown middle

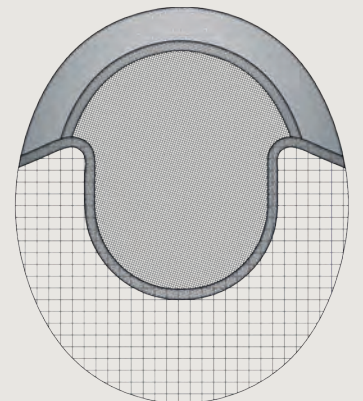

Europa 2

Qualité des cheveux	Cheveux naturels non traités Eurohair
Taille	20 x 18 cm
Longueur	20 – 25 cm
Densité	Légère à moyenne
Base	Europa 1: Maille en nylon de 1,5 mm sur le front et au niveau de la raie, zone skin de 5 mm tout autour Europa 2: Maille en nylon de 5 mm tout autour, micro peau et skin au niveau de la raie
Direction des cheveux	Rond point au milieu

Erhältliche Farben • Available Colours • Couleurs Disponibles Naturtöne • Natural Colours • Couleurs Naturelles

hellblond*
light blonde*
blond clair*

mittelblond
middle blonde
blond moyen

dunkelblond
dark blonde
blond foncé

hellbraun
light brown
brun clair

mittelbraun
middle brown
brun moyen

dunkelbraun
dark brown
brun foncé

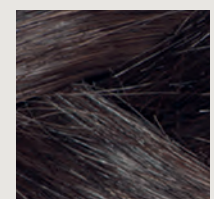
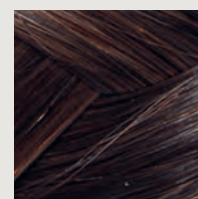
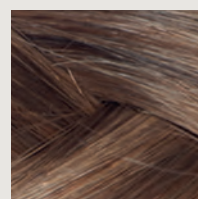
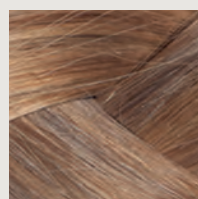
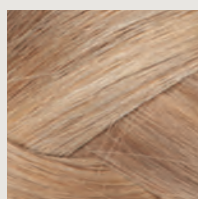
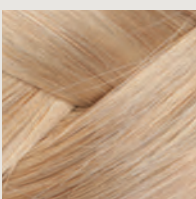

*auf Anfrage • on request • sur demande



Karat 1 & 2

Haarqualität	Naturbelassenes Eurohaar
Größe	16 x 15 cm
Haarlänge Karat 1	15 – 20 cm
Haarlänge Karat 2	25 – 30 cm
Knüpfdichte	Leicht
Haarträger	Welded-Mono mit Lacefront, Randbereich: 4 cm in Tressen gearbeitet, dünner PU-Rand von Tempel zu Tempel, mit 4 Clipsen
Frisur	Wirbel Mitte

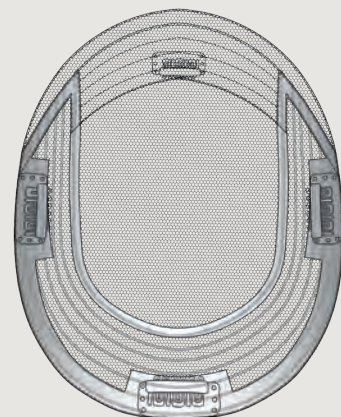

Hair quality	European Virgin Hair
Size	16 x 15 cm
Hair length Karat 1	15 – 20 cm
Hair length Karat 2	25 – 30 cm
Density	Light
Base	Welded Mono with lace front, edge with wefts in a width of 4 cm, thin PU edge from temple to temple, with 4 clips
Hairstyle	Crown middle

Qualité des cheveux	Cheveux naturels non traités Eurohair
Taille	16 x 15 cm
Longueur Karat 1	15 – 20 cm
Longueur Karat 2	25 – 30 cm
Densité	Légère
Base	Alvéolaire avec départ dentelle, skin fin de tempe à tempe – 4 cm implantation tresse sur le contour, avec 4 clips.
Direction des cheveux	Rond point au milieu

Erhältliche Farben • Available Colours • Couleurs Disponibles Naturtöne • Natural Colours • Couleurs Naturelles

lichtblond*	hellblond	mittelblond	dunkelblond	hellbraun	mittelbraun	dunkelbraun
very light blonde*	light blonde	middle blonde	dark blonde	light brown	middle brown	dark brown
blond très clair*	blond clair	blond moyen	blond foncé	brun clair	brun moyen	brun foncé

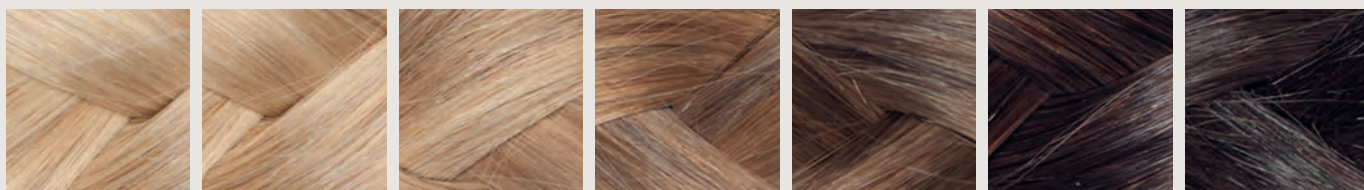

*auf Anfrage • on request • sur demande



Mono-Top-Deluxe 1 & 2

Haarqualität	Naturbelassenes Eurohaar
Größe	16.5 x 16.5 cm
Haarlänge Mono-Top 1	Ca. 20 cm (kurz)
Haarlänge Mono-Top 2	Ca. 30 cm (mittel)
Knüpfdichte	Leicht
Haarträger	Superfine-Welded-Mono mit PU rundum und Lacefront

Hair quality	European Virgin Hair
Size	16.5 x 16.5 cm
Hair length Mono-Top 1	Ca. 20 cm (short)
Hair length Mono-Top 2	Ca. 30 cm (medium)
Density	Light
Base	Superfine-Welded-Mono with PU around and lace front

Qualité des cheveux	Cheveux naturels non traités Eurohair
Taille	16.5 x 16.5 cm
Longueur Mono-Top 1	Ca. 20 cm (court)
Longueur Mono-Top 2	Ca. 30 cm (moyen)
Densité	légère
Base	Mono filament super fin avec PU tout autour, départ cinéma

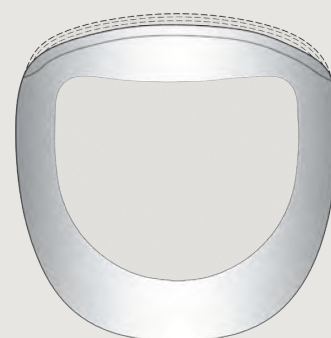
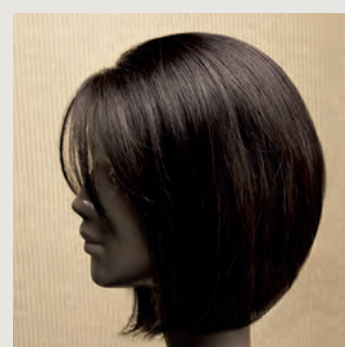

Erhältliche Farben • Available Colours • Couleurs Disponibles Naturtöne • Natural Colours • Couleurs Naturelles

hellblond*
light blonde*
blond clair*

mittelblond
middle blonde
blond moyen

dunkelblond
dark blonde
blond foncé

hellbraun
light brown
brun clair

mittelbraun
middle brown
brun moyen

dunkelbraun
dark brown
brun foncé

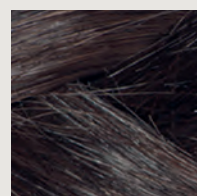
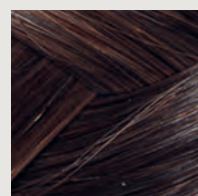
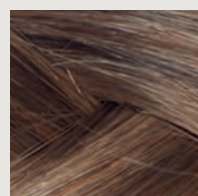
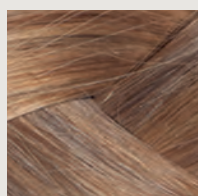
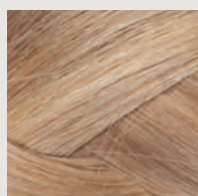
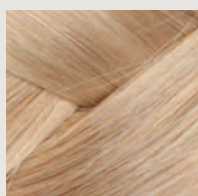

*auf Anfrage • on request • sur demande

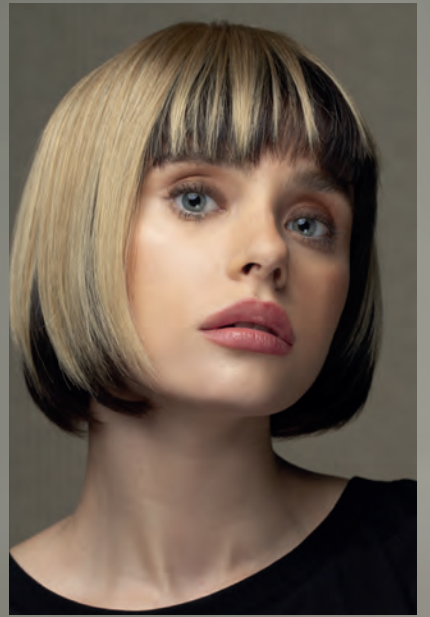

Volume-Part-Deluxe

Haarqualität Naturbelassenes Eurohaar
Größe 13 x 7 cm
Haarlänge 20 – 25 cm
Knüpfdichte Leicht
Haarträger Tüll, mit Clipsen

Hair quality European Virgin Hair
Size 13 x 7 cm
Hair length 20 – 25 cm
Density Light
Base Lace with clips

Qualité des cheveux Cheveux naturels non traités Eurohair
Taille 13 x 7 cm
Longueur 20 – 25 cm
Densité Légère
Base Tulle, avec clips

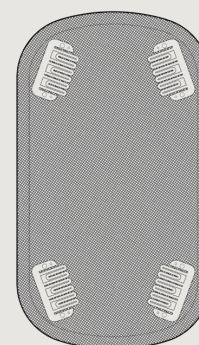
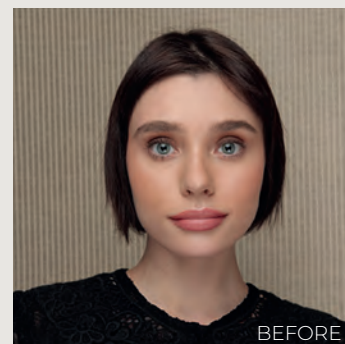

Erhältliche Farben • Available Colours • Couleurs Disponibles Natürtöne • Natural Colours • Couleurs Naturelles

hellblond*
 light blonde*
 blond clair*

mittelblond
 middle blonde
 blond moyen

dunkelblond
 dark blonde
 blond foncé

hellbraun
 light brown
 brun clair

mittelbraun
 middle brown
 brun moyen

dunkelbraun
 dark brown
 brun foncé

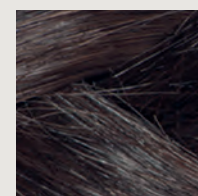
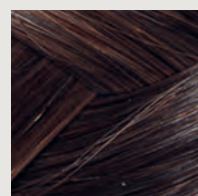
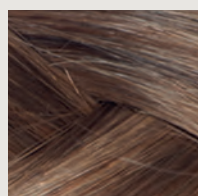
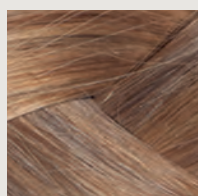
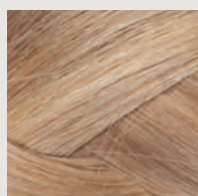
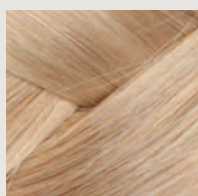

*auf Anfrage • on request • sur demande



Mono-Front-Deluxe

Haarqualität	Naturbelassenes Eurohaar
Größe	27 x 16.5 cm
Haarlänge	25 – 30 cm
Knüpfdichte	Leicht
Haarträger	Superfine-Welded-Mono und Lacefront, PU-Stellen links, mittig und rechts

Hair quality	European Virgin Hair
Size	27 x 16.5 cm
Hair length	25 – 30 cm
Density	Light
Base	Superfine-Welded-Mono and lace front, PU patches on the left, middle and right

Qualité des cheveux	Cheveux naturels non traités Eurohair
Taille	27 x 16.5 cm
Longueur	25 – 30 cm
Densité	Légère
Base	Mono filament super fin, départ cinéma, PU à gauche, au centre et à droite

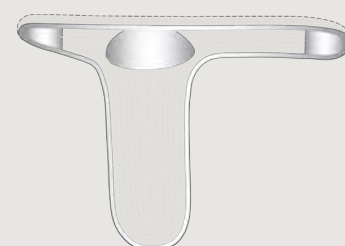
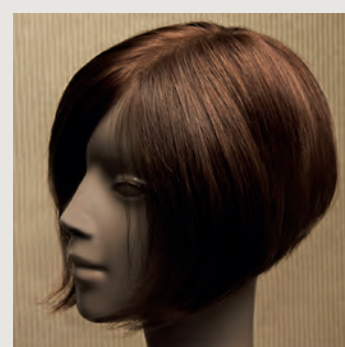
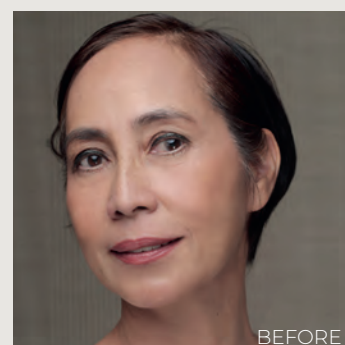

Erhältliche Farben • Available Colours • Couleurs Disponibles Naturtöne • Natural Colours • Couleurs Naturelles

hellblond*
light blonde*
blond clair*

mittelblond
middle blonde
blond moyen

dunkelblond
dark blonde
blond foncé

hellbraun
light brown
brun clair

mittelbraun
middle brown
brun moyen

dunkelbraun
dark brown
brun foncé

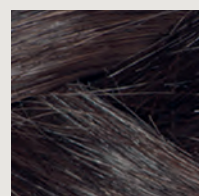
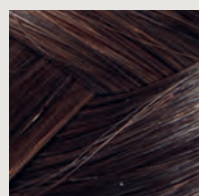
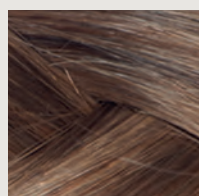
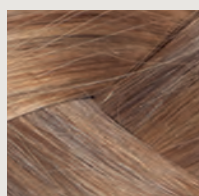
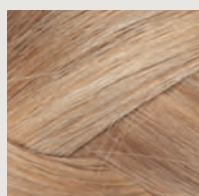
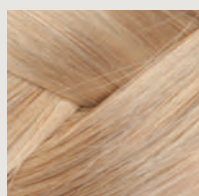

*auf Anfrage • on request • sur demande



BERGMANN
HAIR AND MORE...

Since 1873

KONTAKT

BERGMANN GmbH & Co. KG

Erwin-Rentschler-Str. 16

88471 Laupheim

Tel. +49 7392 7094-0

kontakt@bergmann.de

www.bergmann.de

 [BergmannHaareundMehr](#)

 [bergmann_haare](#)

 [Bergmann Haare und Mehr](#)

luxury line



natural line

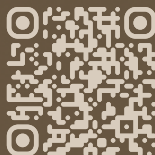

lady line



Inspiration



men line

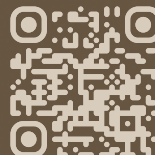

Trainings-
medien

