



BERGMANN

HAIR AND MORE...

*Since 1873*

natural line

human hair collection

# PERÜCKEN



Model: Alea Colour: platinblonde-mix

# wigs · perruques · pelucas

**Wenn Haarsatz täglich getragen wird, ist der Tragekomfort entscheidend für Ihr Wohlbefinden.**

Unsere Echthaar-Frisuren lassen Sie vergessen, dass Sie Zweithaar tragen. Beste Haarqualitäten, hautverträgliche Materialien, perfekt verarbeitet, garantieren eine hohe Belastbarkeit und angenehme Trageeigenschaften. So wirkt Ihre Frisur natürlich und sieht absolut echt aus.

**Quand un complément capillaire se porte au quotidien, son confort d'utilisation est primordial pour le bien-être.**

Nos produits en cheveux naturels vous font oublier que vous portez un complément capillaire. Cheveux de très haute qualité, parfaitement travaillés, vous garantissent une grande solidité et un confort d'utilisation des plus agréables. De cette façon, votre coiffure a l'air naturelle et absolument réelle.

**Comfort is key when using hair replacement daily.**

Our human hair hairstyles will make you forget that you are wearing second hair. The best hair qualities, skin-friendly materials, perfectly processed, guarantee high resilience and comfortable wearing properties. Your hairstyle will look natural and absolutely real.

**Si se usan a diario pelucas, la comodidad de uso es crucial para el bienestar.**

Nuestros peinados de cabello natural, le harán olvidar que lleva peluca. La mejor calidad de cabello, perfectamente procesado, garantiza una alta resistencia además de una portabilidad agradable. Por lo que su peinado que se ve natural y real.



# Alea

**Kopfumfang** 55 - 56 cm  
**Haarqualität** Echthaar  
**Haarlänge** 35 - 40 cm  
**Knüpfdichte** Mittel  
**Haarträger** Monofilament am Oberkopf, mit Lacefront, Stretch-Tüll am Hinterkopf, 100% handgeknüpft  
**Frisur** Scheitel-Mitte

**Size** 55 - 56 cm  
**Hair quality** Human hair  
**Hair length** 35 - 40 cm  
**Density** Medium  
**Base** Monofilament on top, with lace front, with stretch material in back, 100% hand-knotted  
**Hairstyle** Parting middle

**Taille** 55 - 56 cm  
**Qualité des cheveux** Cheveux naturels  
**Longueur** 35 - 40 cm  
**Densité** Médium  
**Base** Monofilament sur le dessus, tulle cinema à l'avant, avec matière stretch à l'arrière, 100% noué à la main  
**Direction des cheveux** Raie, au milieu

**Tamaño** 55 - 56 cm  
**Calidad del cabello** Cabello natural  
**Longitud del cabello** 35 - 40 cm  
**Densidad** Mediana  
**Base** Monofilamento en la parte superior de la cabeza, con tul frontal y tul elástico en la parte posterior de la cabeza, 100% anudado a mano  
**Peinado** Raya en medio

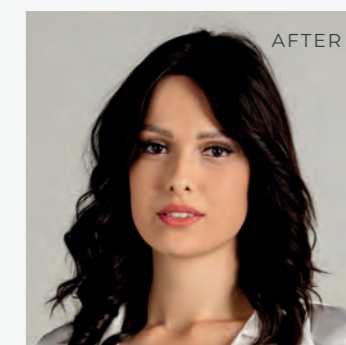
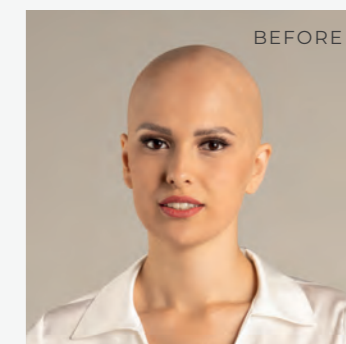

## Erhältliche Farben • Available Colours • Couleurs Disponibles • Colores Disponibles

**Braun • Brown • Brun • Castaño**  
 espresso-mix • chocolate-mix

**Rot • Red • Roux • Rojo**  
 tobacco-mix • copper

**Blond • Blonde • Blond • Rubio**  
 sand-rooted • champagne-mix • swedishblonde-mix • platinblonde-mix

**Grau • Grey • Gris • Gris**  
 Salt/Pepper

# INTEGRATIONEN

Integrations · Volumateurs · Integraciones

**Mit den Integrationen aus Echthaar erhalten Menschen mit Haarproblemen ein neues Lebensgefühl und ihr Selbstbewusstsein zurück.**

Die wunderschönen, handgefertigten, perfekt verarbeiteten Integrationen wirken täuschend echt und sind gleichzeitig federleicht. Sie lassen sich natürlich ins eigene Haar integrieren. Zahlreiche Modelle in unterschiedlichen Größen, Monturen und Haarqualitäten werden allen Ansprüchen und Kopfformen gerecht, versprechen höchsten Tragekomfort und lassen Sie vergessen, dass Sie Haarsersatz tragen.

**Las personas con problemas capilares pueden recuperar una nueva actitud ante la vida y la confianza en sí mismas con las integraciones de cabello humano.**

Las hermosas integraciones, hechas a mano y perfectamente elaboradas, parecen aparentemente reales y son ligeras como una pluma al mismo tiempo. Pueden integrarse de forma invisible en su propio cabello. Numerosos modelos de diferentes tamaños, estilos y calidades de cabello satisfacen todas las necesidades y formas de cabeza. Los materiales respetuosos con la piel prometen la máxima comodidad de uso y permiten a los usuarios olvidarse de que llevan un postizo.

**With the human hair integrations people with hair problems can gain a new sense of life and regain their self-confidence.**



The beautiful, handmade, perfectly crafted integrations look deceptively real and are incredibly lightweight at the same time. They can be naturally integrated into your own hair. Numerous models in different sizes, styles and hair qualities fulfil all requirements and head shapes, promise maximum wearing comfort and make you forget that you are wearing a hair replacement.

**Grâce aux volumateurs en cheveux naturels, les personnes ayant des problèmes capillaires retrouvent une nouvelle joie de vivre et leur confiance en elles.**

Les magnifiques intégrations faites à la main et parfaitement travaillées donnent l'impression d'être vraies tout en étant légères comme une plume. Elles s'intègrent de manière invisible dans les cheveux. De nombreux modèles de tailles, de montures et de qualités de cheveux différentes répondent à toutes les exigences et à toutes les formes de tête, promettent un confort maximal et font oublier à celles qui les portent qu'elles portent des cheveux de remplacement.

## Produktübersicht

overview · exposé sommaire · resumen

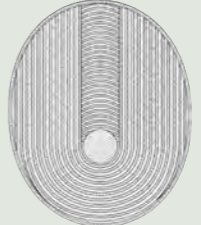
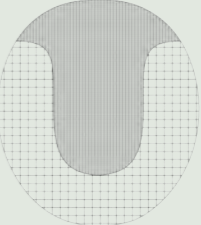
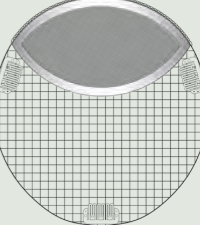
	Volume-Mono	Basic-Part	Integra 1 & 3	Volumina 1 & 3	Volumina 4
<b>Haarqualität</b> hair quality · qualité des cheveux · calidad del cabello	Echthaar Human hair Cheveux naturels Cabello natural	Echthaar Human hair Cheveux naturels Cabello natural	Echthaar Human hair Cheveux naturels Cabello natural	Echthaar Human hair Cheveux naturels Cabello natural	Echthaar Human hair Cheveux naturels Cabello natural
<b>Größe</b> size · taille · tamaño	16 x 14 cm	14 x 8 cm	1: 20 x 18 cm 3: 16 x 14 cm	1: 20 x 18 cm 3: 16 x 14 cm	21 x 18 cm
<b>Haarlänge</b> length · longueur · longitud	25 – 30 cm	25 – 30 cm	ca. 30 cm	ca. 30 cm	30 – 35 cm
<b>Knüpfichte</b> density · densité · densidad	Mittel Medium Médium Mediana	Mittel Medium Médium Mediana	Mittel Medium Médium Mediana	Mittel Medium Médium Mediana	Mittel Medium Médium Mediana
<b>Haarträger</b> base	Superfine-Mono mit PU- und Lacefront-Kante, mit 4 Clipsen  Superfine-Mono with PU and lace edge, with 4 clips  Mono lamente avec 4 clips et PU  Monofilamento superfino con poliuretano (PU) y skin frontal, con 4 clips	Fine-Welded-Mono-Scheitel, dünner PU-Rand von Tempel zu Tempel, mit 4 Clipsen  Fine-Welded-Mono parting, thin PU edge from temple to temple, with 4 clips  Mono filament avec 4 clips et PU de tempe à tempe  Monofilamento fino con raya en medio, borde delgado de poliuretano (PU) desde una patilla con almohadilla a la otra, con 4 clips	Tresse mit handgeknüpftem Wirbel  Wefed with hand-made crown  Tresse avec vertex implanté à la main  Tejida a máquina con coronilla anudada a mano	Nylon-Netz mit Porengröße 1,5 mm im Ansatz- und Scheitelbereich, 5 mm im Randbereich  Nylon net with 1.5 mm pores in front and parting area, 5 mm pores in edge area  Maille de 1.5 mm sur le devant, zone skin et maille de 5 mm tout autour  Malla de nylon con tamaño de poro de 1.5 mm en la zona frontal y la raya, malla con poro de 5 mm alrededor	Fine-Mono mit PU- und Lacefront-Kante, mit 3 Clipsen  Fine-Mono with PU and lace edge, with 3 clips  Monofilament avec tulle cinema, 3 clips et PU  Monofilamento fino con poliuretano (PU) y skin frontal con 3 clips
<b>Frisur</b> hairstyle · direction des cheveux · peinado	Wirbel Mitte  Crown middle  Rond point  Remolino en medio	Wirbel Mitte  Crown middle  Rond point  Remolino en medio	Wirbel Mitte, Freestyle  Crown middle, freestyle  Freestyle avec rond point  Remolino en medio, peinado variable	Wirbel Mitte, Freestyle  Crown middle, freestyle  Freestyle avec rond point  Remolino en medio, peinado variable	Freestyle  Peinado variable
<b>Technische Zeichnung</b> technical drawing dessin technique dibujo técnico					



# Volume-Mono

**Größe** 16 x 14 cm  
**Haarqualität** Echthaar  
**Haarlänge** 25 - 30 cm  
**Knüpfdichte** Mittel  
**Haarträger** Superfein-Mono mit PU- und Lacefront-Kante, mit 4 Clipsen  
**Frisur** Wirbel Mitte

**Size** 16 x 14 cm  
**Hair quality** Human hair  
**Hair length** 25 - 30 cm  
**Density** Medium  
**Base** Superfine-Mono with PU and lace edge, with 4 clips  
**Hairstyle** Crown middle

**Taille** 16 x 14 cm  
**Qualité des cheveux** Cheveux naturels  
**Longueur** 25 - 30 cm  
**Densité** Médium  
**Base** Mono lument avec 4 clips et PU  
**Direction des cheveux** Rond point

**Tamaño** 16 x 14 cm  
**Calidad del cabello** Cabello natural  
**Longitud del cabello** 25 - 30 cm  
**Densidad** Mediana  
**Base** Monofilamento superfino con poliuretano (PU) y skin frontal, con 4 clips  
**Peinado** Remolino en medio

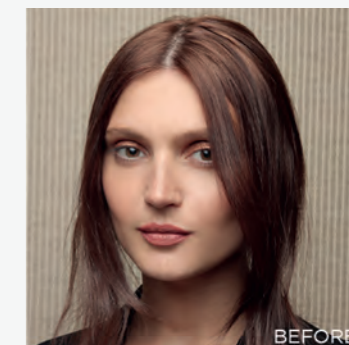

## Erhältliche Farben • Available Colours • Couleurs Disponibles • Colores Disponibles

**Braun • Brown • Brun • Castaño**  
 espresso-mix · chocolate-mix · hazelnut-mix

**Rot • Red • Roux • Rojo**  
 aubergine-mix · mahagoni-mix · lightauburn-mix · tobacco-mix · lightchocolate-mix

**Blond • Blonde • Blond • Rubio**  
 darksand-mix · sandmulti-mix · caramel-mix · champagne-mix · lighthoney-mix · sunny-mix

# natural line

human hair collection





# Basic-Part

Größe	14 x 8 cm
Haarqualität	Echthaar
Haarlänge	25 - 30 cm
Knüpfdichte	Mittel
Haarträger	Fine-Welded-Mono-Scheitel, dünner PU-Rand von Tempel zu Tempel, mit 4 Clipsen
Frisur	Wirbel Mitte

Size	14 x 8 cm
Hair quality	Human hair
Hair length	25 - 30 cm
Density	Medium
Base	Fine-Welded-Mono parting, thin PU edge from temple to temple, with 4 clips
Hairstyle	Crown middle

Taille	14 x 8 cm
Qualité des cheveux	Cheveux naturels
Longueur	25 - 30 cm
Densité	Médium
Base	Mono filament avec 4 clips et PU de temple à temple
Direction desveux	Rond point

Tamaño	14 x 8 cm
Calidad del cabello	Cabello natural
Longitud del cabello	25 - 30 cm
Densidad	Mediana
Base	Monofilamento fino con raya en medio, borde delgado de poliuretano (PU) desde una patilla con almohadilla a la otra, con 4 clips
Peinado	Remolino en medio

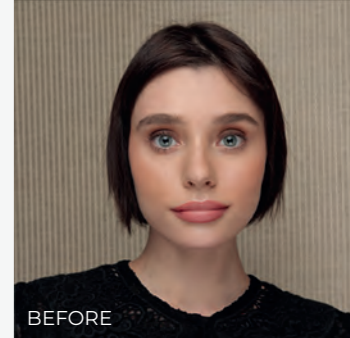

**Erhältliche Farben • Available Colours • Couleurs Disponibles • Colores Disponibles**

**Braun • Brown • Brun • Castaño**  
 espresso-mix · chocolate-mix · hazelnut-mix

**Rot • Red • Roux • Rojo**  
 aubergine-mix · mahagoni-mix · lightauburn-mix · tobacco-mix · lightchocolate-mix

**Blond • Blonde • Blond • Rubio**  
 darksand-mix · sandmulti-mix · caramel-mix · champagne-mix · lighthoney-mix · sunny-mix



# Integra 1 & 3

Größe Integra 1 20 x 18 cm  
 Größe Integra 3 16 x 14 cm  
 Haarqualität Echthaar  
 Haarlänge ca. 30 cm  
 Knüpfdichte Mittel  
 Haarträger Tresse mit handgeknüpftem Wirbel  
 Frisur Wirbel Mitte, Freestyle

Size Integra 1 20 x 18 cm  
 Size Integra 3 16 x 14 cm  
 Hair quality Human hair  
 Hair length ca. 30 cm  
 Density Medium  
 Base Wefted with handmade crown  
 Hairstyle Crown middle, freestyle

Taille Integra 1 20 x 18 cm  
 Taille Integra 3 16 x 14 cm  
 Qualité des cheveux Cheveux naturels  
 Longueur ca. 30 cm  
 Densité MédiuM  
 Base Tresse avec Vertex implanté à la main  
 Direction des cheveux Freestyle avec rond point

Tamaño Integra 1 20 x 18 cm  
 Tamaño Integra 3 16 x 14 cm  
 Calidad del cabello Cabello natural  
 Longitud del cabello ca. 30 cm  
 Densidad Mediana  
 Base Tejida a máquina con coronilla anudada a mano  
 Peinado Remolino en medio, peinado variable

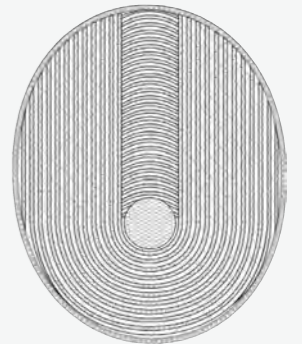
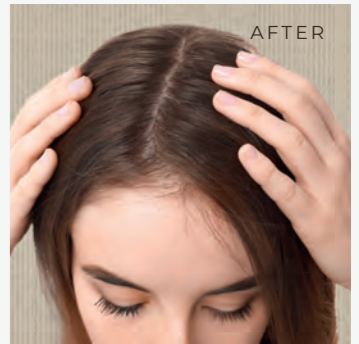
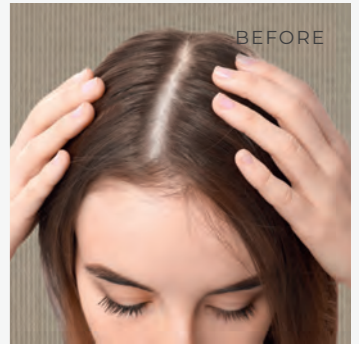

## Erhältliche Farben • Available Colours • Couleurs Disponibles • Colores Disponibles

**Integra 1**  
 Braun • Brown • Brun • Castaño  
 espresso-mix • chocolate-mix • hazelnut-mix

Rot • Red • Roux • Rojo  
 lightchocolate-mix

Blond • Blonde • Blond • Rubio  
 darksand-mix • sandmulti-mix  
 caramel-mix • champagne-mix

**Integra 3**  
 Braun • Brown • Brun • Castaño  
 espresso-mix • chocolate-mix • hazelnut-mix

Blond • Blonde • Blond • Rubio  
 darksand-mix • caramel-mix • champagne-mix





# Volumina 1 & 3

Größe Volumina 1	20 x 18 cm
Größe Volumina 3	16 x 14 cm
Haarqualität	Echthaar
Haarlänge	ca. 30 cm
Knüpfdichte	Mittel
Haarträger	Nylon-Netz mit Porengröße 1.5 mm im Ansatz- und Scheitelbereich, 5 mm im Randbereich
Frisur	Wirbel Mitte, Freestyle

Size Volumina 1	20 x 18 cm
Size Volumina 3	16 x 14 cm
Hair quality	Human hair
Hair length	ca. 30 cm
Density	Medium
Base	Nylon net with 1.5 mm pores in front and parting area, 5 mm pores in edge area
Hairstyle	Crown middle, freestyle

Taille Volumina 1	20 x 18 cm
Taille Volumina 3	16 x 14 cm
Qualité des cheveux	Cheveux naturels
Longueur	ca. 30 cm
Densité	Médium
Base	Maille de 1.5 mm sur le devant, zone skin et maille de 5 mm tout autour
Direction des cheveux	Freestyle avec rond point

Tamaño Volumina 1	20 x 18 cm
Tamaño Volumina 3	16 x 14 cm
Calidad del cabello	Cabello natural
Longitud del cabello	ca. 30 cm
Densidad	Mediana
Base	Malla de nylon con tamaño de poro de 1.5 mm en la zona frontal y la raya, malla con poro de 5 mm alrededor
Peinado	Remolino en medio, peinado variable

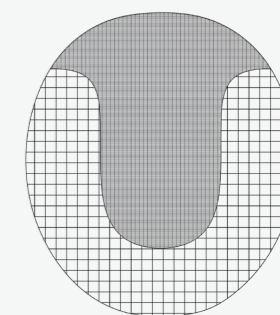
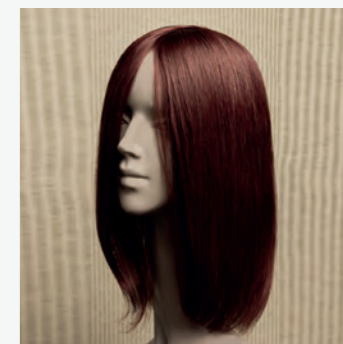
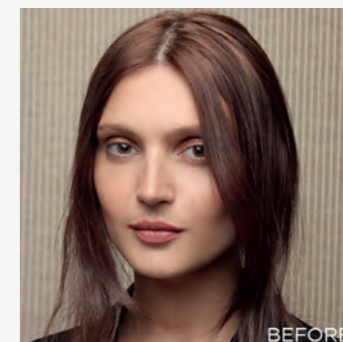

## Erhältliche Farben • Available Colours • Couleurs Disponibles • Colores Disponibles

**Braun • Brown • Brun • Castaño**  
espresso-mix • chocolate-mix • hazelnut-mix

**Rot • Red • Roux • Rojo**  
aubergine-mix • castanea • mahagoni-mix • lightauburn-mix • tobacco-mix • lightchocolate-mix

**Blond • Blonde • Blond • Rubio**  
darksand-mix • sandmulti-mix • caramel-mix • champagne-mix • lighthoney-mix • sunny-mix



# Volumina 4

Größe	21 x 18 cm
Haarqualität	Echthaar
Haarlänge	30 - 35 cm
Knüpfdichte	Mittel
Haarträger	Fine-Mono mit PU- und Lacefront-Kante, mit 3 Clipsen
Frisur	Freestyle

Size	21 x 18 cm
Hair quality	Human hair
Hair length	30 - 35 cm
Density	Medium
Base	Fine-Mono with PU and lace edge, with 3 clips
Hairstyle	Freestyle

Taille	21 x 18 cm
Qualité des cheveux	Cheveux naturels
Longueur	30 - 35 cm
Densité	Médium
Base	Monofilament avec tulle cinema, 3 clips et PU
Direction des cheveux	Freestyle

Tamaño	21 x 18 cm
Calidad del cabello	Cabello natural
Longitud del cabello	30 - 35 cm
Densidad	Mediana
Base	Monofilamento fino con poliuretano (PU) y skin frontal con 3 clips
Peinado	Peinado variable

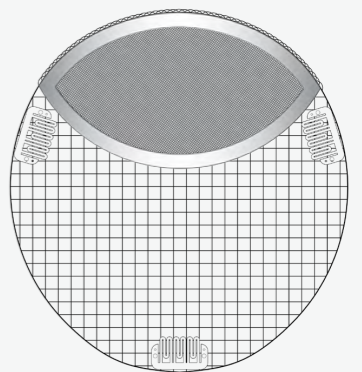

## Erhältliche Farben • Available Colours • Couleurs Disponibles • Colores Disponibles

**Braun • Brown • Brun • Castaño**  
espresso-mix • chocolate-mix

**Rot • Red • Roux • Rojo**  
castanea

**Blond • Blonde • Blond • Rubio**  
champagne-rooted • sandmulti-mix • caramel-mix • champagne-mix • lightblonde-rooted • sunny-mix



**BERGMANN**

HAIR AND MORE...

*Since 1873*

## KONTAKT

**BERGMANN GmbH & Co. KG**

Erwin-Rentschler-Str. 16

88471 Laupheim

Tel. +49 7392 7094-0

[kontakt@bergmann.de](mailto:kontakt@bergmann.de)

[www.bergmann.de](http://www.bergmann.de)

 BergmannHaareundMehr

 bergmann\_haare

 Bergmann Haare und Mehr

natural line



luxury line



lady line



Inspiration



men line



Trainings-  
medien

